

BACHELOR

FB	Studiengänge	Abschluss	Dauer	Start	Bewerbungen
3	Vermessung und Geoinformatik **	Bachelor of Engineering	7 Sem.	W	bis 15.09.
5	Angewandte Informatik-Digitale Medien und Spieleentwicklung **	Bachelor of Science	7 Sem.	W	bis 15.09.
	Fachkommunikation-Softwarelokalisierung **	Bachelor of Science	7 Sem.	W	bis 15.09.
7	Biotechnologie **	Bachelor of Science	6 Sem.	W	bis 15.09.

STANDORT BERNBURG

1	Ernährungstherapie °	Bachelor of Science	7 Sem.	W	bis 15.09.
	Landwirtschaft/Agrarmanagement °	Bachelor of Engineering	7 Sem.	W	bis 15.09.

STANDORT KÖTHEN

6	Elektrotechnik °	Bachelor of Engineering	9 Sem.	W	bis 15.07.
	Maschinenbau °	Bachelor of Engineering	9 Sem.	W	bis 15.07.
7	Lebensmitteltechnologie °	Bachelor of Engineering	9 Sem.	W	bis 15.09.
	Verfahrenstechnik °	Bachelor of Engineering	9 Sem.	W	bis 15.09.

MASTER

STANDORT BERNBURG

1	Agrarmanagement °	Master of Business Administration	5 Sem.	W	bis 31.08.
	Ernährungstherapie °	Master of Science	5 Sem.	W	bis 15.09.

STANDORT DESSAU

3	Geoinformationssysteme (online) °	Master of Engineering	4 Sem.	W	bis 01.07.
	Membrane Structures °	Master of Engineering	4 Sem.	S	bis 15.01.

STANDORT KÖTHEN

6	Elektro- und Informationstechnik °	Master of Engineering	6 Sem.	W	bis 15.09.
	Maschinenbau °	Master of Science	6 Sem.	W	bis 15.09.
	Wirtschaftsingenieurwesen °	Master of Science	5 Sem.	W	bis 15.09.
7	Lebensmitteltechnologie °	Master of Engineering	5 Sem.	W	bis 15.07.
	Prozesstechnik °	Master of Engineering	5 Sem.	W	bis 15.07.

ZERTIFIKAT

STANDORT DESSAU

3	Facility Management °	Hochschulzertifikat	2 Sem.	W+S	
	Membrane Structures °	Hochschulzertifikat	2 Sem.	S	

STANDORT KÖTHEN

6	Führung und Kommunikation °	Hochschulzertifikat	2 Sem.	W+S	bis 15.03./15.09.
---	-----------------------------	---------------------	--------	-----	-------------------

** nur mit Praktikums- oder Arbeitsvertrag möglich

° Gebührenpflichtig

Für Ihre Anfragen: Telefon: +49 (0)3496 67-1901 E-Mail: info@wza.hs-anhalt.de

Bernburg
Dessau
Köthen

Hochschule Anhalt

Anhalt University of Applied Sciences

MIT WISSEN ERFOLGREICH IN DIE ZUKUNFT

Studienangebot

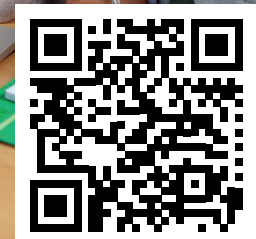

www.hs-anhalt.de

BACHELOR

FB	Studiengänge	Abschluss	Dauer	Start	Bewerbungen
STANDORT BERNBURG					
1	Landwirtschaft	Bachelor of Engineering	6 Sem.	W	bis 15.09.
	Landschaftsarchitektur und Umweltplanung	Bachelor of Engineering	8 Sem.	W	bis 15.09.
	Naturschutz und Landschaftsplanung	Bachelor of Science	6 Sem.	W	bis 15.07.
	Ökotropologie	Bachelor of Science	6 Sem.	W	bis 15.07. (örtl. NC)
2	Betriebswirtschaft	Bachelor of Arts	6 Sem.	S+W	bis 15.03./15.09.
	International Business	Bachelor of Arts	6 Sem.	W	bis 15.07.
	Immobilienwirtschaft	Bachelor of Arts	6 Sem.	W	bis 15.09.
	Wirtschaftsrecht	Bachelor of Laws	6 Sem.	W	bis 15.09.
STANDORT DESSAU					
3	Architektur	Bachelor of Arts	6 oder 8 Sem.	W	bis 15.09.
	Facility Management	Bachelor of Science	6 Sem.	W	bis 15.09.
	Vermessung und Geoinformatik	Bachelor of Engineering	7 Sem.	W	bis 15.09.
4	Integriertes Design	Bachelor of Arts	7 Sem.	W	bis 30.04. Eignungsprüfung mit Mappe
STANDORT KÖTHEN					
5	Angewandte Informatik-Digitale Medien und Spieleentwicklung	Bachelor of Science	7 Sem.	W	bis 15.09.
	Fachkommunikation-Softwarelokalisierung	Bachelor of Science	7 Sem.	W	bis 15.09.
	Orientierungsstudium MINT	-	1 oder 2 Sem.	S+W	bis 15.03./15.09.
6	Biomedizinische Technik	Bachelor of Engineering	7 Sem.	W	bis 15.09.
	Elektro- und Informationstechnik	Bachelor of Engineering	7 oder 8 Sem.	W	bis 15.09.
	Maschinenbau	Bachelor of Engineering	7 oder 8 Sem.	W	bis 15.09.
	Medientechnik	Bachelor of Engineering	7 Sem.	W	bis 15.09.
	Wirtschaftsingenieurwesen	Bachelor of Engineering	7 Sem.	W	bis 15.09.
7	Biotechnologie	Bachelor of Science	6 Sem.	W	bis 15.09.
	Lebensmitteltechnologie	Bachelor of Science	6 Sem.	W	bis 15.09.
	Pharmatechnik	Bachelor of Engineering	7 Sem.	W	bis 15.09.
	Verfahrenstechnik	Bachelor of Engineering	7 Sem.	W	bis 15.09.

FB - Fachbereich Sem. - Semester W - Wintersemester S - Sommersemester

* in Kooperation mit der Martin Luther Universität Halle-Wittenberg

*** in Kooperation mit Humboldt-Universität Berlin und Stiftung Bauhaus Dessau

Bemerkung: Für Bewerber ohne Hochschulreife [Realschulabschluss + Berufsausbildung § 27(4) HSG/LSA] ist in allen Studiengängen die Bewerbungsfrist zum 30. April zu beachten.

MASTER

FB	Studiengänge	Abschluss	Dauer	Start	
STANDORT BERNBURG					
1	Food and Agribusiness (deutsch/englisch)	Master of Science	4 Sem.	W	bis 15.09.
	Landscape Architecture (englisch)	Master of Arts	4 Sem.	W	bis 15.07.
	Naturschutz und Landschaftsplanung	Master of Science	4 Sem.	W	bis 15.09.
	Ökotropologie	Master of Science	4 Sem.	W	bis 15.09.
	Betriebswirtschaft/Unternehmensführung	Master of Arts	4 Sem.	W	bis 15.07.
2	Human Resource Management	Master of Science	4 Sem.	W	bis 15.07.
	Logistik- und Luftverkehrsmanagement	Master of Science	4 Sem.	W	bis 15.07.
	Online-Kommunikation	Master of Arts	4 Sem.	W	bis 15.07.
	International Trade (englisch)	Master of Business Administration	3 Sem.	W	bis 15.07.
	Immobilienbewertung	Master of Science	4 Sem.	W	bis 15.09.
	Wirtschaftsrecht	Master of Laws	4 Sem.	W	bis 15.07.
STANDORT DESSAU					
3	Architektur	Master of Arts	4 Sem.	S+W	bis 15.03./15.09.
	Dessau International Architecture (englisch)	Master of Architecture	4 Sem.	W	bis 15.07.
	Denkmalpflege *	Master of Science	4 Sem.	W	bis 15.07.
	Design Research (englisch) ***	Master of Science	2 Sem.	W	bis 15.07.
	Facility- und Immobilienmanagement	Master of Science	4 Sem.	W	bis 15.09.
	Monumental Heritage (englisch)	Master of Arts	4 Sem.	S+W	bis 15.01./15.07.
4	Vermessung und Geoinformatik	Master of Engineering	3 Sem.	S+W	bis 15.03./15.09.
	Intermediales Design	Master of Arts	3 Sem.	S+W	bis 15.01./01.07.
	Integrated Design (englisch)	Master of Arts	3 Sem.	S+W	bis 31.10./15.04.
STANDORT KÖTHEN					
5	Informationsmanagement	Master of Science	3 Sem.	S+W	bis 15.03./15.09.
	Interaktive Medien *	Master of Science	3 oder 4 Sem.	S+W	bis 15.01./15.07.
	Softwarelokalisierung	Master of Science	3 Sem.	S+W	bis 15.03./15.09.
6	Elektro- und Informationstechnik	Master of Engineering	3 Sem.	S+W	bis 15.01./15.07.
	Biomedical Engineering (englisch)	Master of Engineering	3 Sem.	W	bis 15.07.
	Digitale Medientechnologien	Master of Science	3 Sem.	S+W	bis 15.03./15.09.
	Maschinenbau	Master of Engineering	3 Sem.	S+W	bis 15.01./15.07.
7	Photovoltaics Engineering Science (englisch)	Master of Science	3 Sem.	S+W	bis 15.03./15.09.
	Biotechnologie	Master of Science	4 Sem.	W	bis 15.07.
	Lebensmitteltechnologie	Master of Science	4 Sem.	W	bis 15.07.
	Pharmatechnik	Master of Science	3 Sem.	S+W	bis 15.01./15.07.

Für Ihre Anfragen: Telefon: +49 (0)3496 67-5203 E-Mail: studienberatung@hs-anhalt.de