



Bild: Ausblick in den Tagungsort im Jahr 2022

### Tagungsort

Im Mai 2021 findet der Workshop ausschließlich digital statt. Es wird das Videokonferenzsystem „Cisco WebEx“ genutzt:

<https://hs-anhalt.webex.com>

Die Zusendung der Zugangsdaten für den digitalen Konferenzraum erhalten die Teilnehmer nach Anmeldung und Eingang der Tagungsgebühr per E-Mail am 21.05.2021 (10.00 Uhr)

### Tagungsgebühr

80,00 EURO je Teilnehmer

In der Tagungsgebühr enthalten sind: die Zusendungen der Zusammenfassungen und Zusatzinformationen (vorab) sowie des Tagungsbandes (danach) der Beiträge.

### ATF

Es erfolgt eine Anerkennung von ATF-Stunden. Die Vorträge sind geeignet zur Fortschreibung der Fortbildungspflicht gemäß §7 Abs. 2 SCHHALTHYGV

**ATF-Anerkennung: 9 Stunden**

### Veranstalter

Hochschule Anhalt  
Fachbereich LOEL  
Strenzfelder Allee 28  
06406 Bernburg

Prof. Hellriegel Institut e.V.  
an der Hochschule Anhalt  
Strenzfelder Allee 28  
06406 Bernburg

### Ansprechpartner

Heiko Scholz  
[Verantwortung]  
Tel.: 03471-355 1178  
Fax: 03471-355 91178  
Email: [heiko.scholz@hs-anhalt.de](mailto:heiko.scholz@hs-anhalt.de)

Kathleen Schlegel  
[Organisation]  
Tel.: 03471-355 1291  
Email: [kathleen.schlegel@hs-anhalt.de](mailto:kathleen.schlegel@hs-anhalt.de)

Katharina Stephan  
[Organisation]  
Tel.: 03471-355 1151  
Email: [katharina.stephan@hs-anhalt.de](mailto:katharina.stephan@hs-anhalt.de)

Janine Mühle  
[Organisation]  
Email: [janine.muehle@hs-anhalt.de](mailto:janine.muehle@hs-anhalt.de)

Diane Mahlke  
[Organisation Hellriegel-Institut]  
Tel.: 03471-355 6206  
Email: [diane.mahlke@hs-anhalt.de](mailto:diane.mahlke@hs-anhalt.de)



# 13. Mitteldeutscher Rinderworkshop

digital

21./22. Mai 2021  
Hochschule Anhalt  
Fachbereich LOEL

Ideen und  
Lösungsansätze für  
die Milchproduktion  
im nächsten  
Jahrzehnt

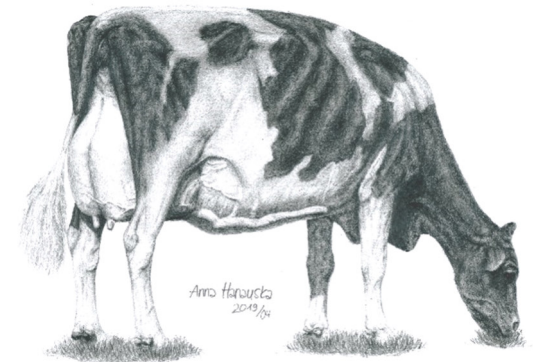

**Freitag, 21. Mai 2021**

**13:00 – 18:00 Uhr**

---

Moderation und Einführung

*H. Scholz, Hochschule Anhalt, Bernburg*

Mängel in der Futtermittelqualität – die Häufigkeiten, Ursachen und deren Auswirkungen für die Fütterung

*W. Richardt, LKS, Lichtenwalde*

Unerwünschte Stoffe im Futter und die Bedeutung des Pansens als das erste Entgiftungsorgan

*S. Dänicke, FLL, Braunschweig*

Optimierung der Fermentation im Pansen der Milchkühe – Ideen und Konzepte für die Praxis

*M. Gorniak, Schaumann, Pinneberg*

Die Futteraufnahme bei Kühen der Rasse Deutsche Holstein aus züchterischer Sicht korrekt bewerten

*W. Brade, Norddeutsches TZ-Beratungsbüro*

Neue Ansätze zur Verbesserung der Stoffwechselfgesundheit von Milchküherden

*R. Staufenbiel, Freie Universität, Berlin*

Erfahrungen und Perspektiven in der Stoffwechseluntersuchung in Thüringen

*A. Ahrens, TGD, Jena*

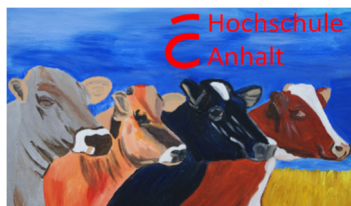

Stoffwechsel und Kennzahlen des Fütterungscontrollings – Ableitungen aus den Fütterungsversuchen

*T. Engelhard, ZTT der LLG, Iden*

Analyse von Kennzahlen der Tiergerechtigkeit unter Beachtung von zeitlich differenzierten Zeiträumen

*H. Scholz, Hochschule Anhalt, Bernburg*

ab 20:00 Uhr Abendveranstaltung

*Die Abendveranstaltung im Kloster der Hochschule Anhalt muss im Jahr 2021 leider entfallen.*



**Samstag, 22. Mai 2021**

**08:00 – 13:00 Uhr**

---

Klauenerkrankungen im Milchvieh-betrieb – Diagnose, Ursachen und Planung des Klauenschnitts

*H. Zarwel, ZTT der LLG, Iden*

Klauenerkrankungen und Abgangsraten bei Milchkühen in Serbien unter Beachtung des Haltungssystems

*D. Kucevic, Universität Novi Sad, Serbien*

Mortellaro ade – effektive Tipps zur Bekämpfung im Milchviehbestand

*H.-P. Klindworth, RGD, Vierden*

Klauenerkrankungen – Ursache, Therapie und deren Behandlung

*M. Kreher, TAP, Bad Liebenwerda*

Kosten der Klauengesundheit in der Milchproduktion – eine Annäherung

*P. Hufe, EIP-Projekt Kuh-mehr-Wert Navigator*

Vernetzt oder verheddert – Digitalisierung in der Milchviehhaltung

*A. Pelzer, LWK NRW, Bad Sassendorf*

Kreditentscheidungen von morgen – Einfluss von Digitalisierung und grüner Taxonomie auf die Finanzierung der Landwirtschaft

*G. Hein, Deutsche Kreditbank, Berlin*

Digitalisierung verändert nichts – nur alles! Auch und vor allem die ländlichen Räume oder Gute Mitarbeiter gewinnen, binden, motivieren

*K. Mehner, AHA, Bonn*

Die Beiträge werden jeweils im Anschluss einzeln oder thematisch zusammengefasst diskutiert.

**Online-Anmeldung**

<https://www.hs-anhalt.de/rws>

